

LEGENDE

- Wanddurchbruch
- Deckendurchbruch
- Bodenschlitz
- Bodendurchbruch
- OK Fertigbau
- UK Fertigbau
- OK Rohbau
- UK Rohbau
- ± 0,00 Höhenangabe einer waagrechten Fläche
- ±0,00 Höhenangabe eines Punktes in einem Bauwerk - Fertigmaß
- ±0,00 Höhenangabe eines Punktes in einem Bauwerk - Rohbaumaß
- BGF Bruttogeschossfläche
- HNF / NNF Haupt- Nebennutzfläche

- Mauerwerk (wärmedämmend)
- Mauerwerk (nicht wärmedämmend)
- unbewehrter Beton
- bewehrter Beton
- Betonfertigteil
- Stein
- Stahl (allgemein)
- Holz (allgemein)
- Holzwerkstoffe
- Dämmstoff (hart)
- Dämmstoff (weich)
- Kunststoff (allgemein)
- Dichtstoff (allgemein)
- Gips (Gipskartonplatte)
- Gipskartonplatte Brandschutz
- Erdmaterial (allgemein)
- Bestand
- Abbruch
- Neubau

- Medien
- Fernwärme
- Gas
- Strom
- Heizung
- Regenwasser
- Schmutzwasser
- Wasser
- Blech
- Abdichtung
- Folie
- Dampfsperre, -bremse

Höhenbezugs- und Maßangaben

DOK	Deckenoberkante
DOS	Deckenoberseite
DUK	Deckenunterkante
DUS	Deckenunterseite
DUF	Deckenunterkante (fertige Untersicht)
FBOK	Fußbodenoberkante
OFF	Oberfläche des fertigen Fußbodens
FDOK	Fundamentoberkante
FDOS	Fundamentoberseite
FDUK	Fundamentunterkante
FDUS	Fundamentunterseite
RH	lichte Raumhöhe
GH	Geschosshöhe
OK	Oberkante
OS	Oberseite
UK	Unterkante
US	Unterseite
STUK	Sturzunterkante (Rohbaumaß)
STH	Sturzhöhe gemessen von STUK bis DUK (Rohbaumaß)
RPH	Rohbauparapethöhe
FPH	fertige Parapethöhe (FBOK bis OK Fensterbank Innen)

Rauch-, Abgas- und Luftfänge, Schächte

L	Lüftungsschacht
PT	Putzlüftchen
PS	Putzstück
KT	Kehrtürchen
ABL	Abluft
ZUL	Zuluft
DBA	Druckbelüftungsanlage
DES	Druckentlastungsschacht
BÖ	Belüftungsöffnung
ÜÖ	Überströmöffnung
AÖ	Abströmöffnung mit Überdruckentlastungsorgan
BSK	Brandschutzklappe
FBHV	Fussbodenheizungsverteiler
E-Verteiler	Elektroverteiler

Öffnungen und deren Abschlüsse

WD	Wanddurchbruch
DD	Deckendurchbruch
FBD	Fußbodendurchbruch
FDD	Fundamentdurchbruch
WS	Wandschlitz
WA	Wandaussparung
DA	Deckenaussparung
FBA	Fußbodenaussparung
RBL	Rohbaulichte
AL	Architekturlichte
STL	Stocklichte
GL	Glaslichte
STAM	Stockaußenmaß
DL	Durchgangslichte
GGT	Ganzglastüre
MGT	Metallgittertür
HT	Hebetüre
HST	Hebeschiebetüre
T	Türe
AT	Allgemeintüre
ET	Eingangstüre
WET	Wohnungseingangstür
IT	Innentür
DF	Drehflügel
DKF	Drehkippflügel
SF	Schiebe-Fenster
SWF	Schwingflügel
WF	Wendeflügel
K	Kippfenster
OL	Oberlichte
DF	Dachflächenfenster
PFR	Pfosten/riegelkonstruktion
FE	Fenster
FT	Fenstertüre
R	Rechtsöffnend
L	Linksöffnend
FIX	Fixverglasung
VSG	Verbund-Sicherheitsglas
ESG	Einscheiben-Sicherheitsglas

EI2 30-C-, EI2 60-D und EI2 90-C
Feuerschutztüren mit Angabe der Feuerwiderstandsklasse (gemäß ÖNORM B 3850 und ÖNORM B 3807)

GT	gasdichte Türe
DT	Drucktüre
S 200	Rauchabschluss
S 200	Rauchabschluss
C	Selbstschließend
FLS	Freilaufschließer
LVITÖ	Lehrversrohrung für Türöffner
elTÖ	elektrischer Türöffner

AUSFÜHRUNG

POLIERPLAN

Bauvorhaben

WNEU30

2540 Bad Vöslau, Wiener Neustädter Straße 30

XXX

Katastralgemeinde 04035 Vöslau
EZ: 719
GstNr.: 748

Diese Zeichnung bzw. Ausarbeitung sowie deren Daten auf Datenträgern sind geistiges Eigentum des Erstellers Arch. Armmüller Georg. Jede Verwertung, Veröffentlichung,Vervielfältigung jeglicher Art oder Weitergabe an Dritte bedarf der schriftlichen Zustimmung durch Architekt Armmüller.

Durch die Übernahme dieses Planes akzeptiert die ausführende Firma bzw. Person die darauf dargestellten Anordnungen. Grundsätzlich hat dieser Zeichnungsinhalten Vorrang gegenüber gezeichneten Dimensionen. Der Auftragnehmer verpflichtet sich vor Arbeitsbeginn alle Maße und Bedingungen im Zusammenhang mit seiner Arbeit auf der Baustelle verantwortlich zu überprüfen.

Abweichungen gegenüber dargestellten oder schriftlich vereinbarten Anordnungen müssen Architekt Armmüller vor der Ausführung unverzüglich schriftlich mitgeteilt werden. Vor Arbeitsbeginn sind dem Architekten gültige Werkzeichnungen zur Genehmigung vorzulegen.

NATURMASSE SIND ZU NEHMEN, KOTEN ZU PRÜFEN

Index	Datum	Bearbeiter	Änderung

Index | Änderung | Datum

V O R A B Z U G
22. 10. 2026

Grundeigentümer

Bauwerber / Auftraggeber

ARTMÜLLER ARCHITEKTEN
ZIVILTECHNIKER GMBH
Stöbergasse 34 | 36 | A-1050 Wien
T [+43] 01 - 581 40 83 | T [+43] 01 - 581 40 83 99 | office@artmueller.eu

Planinhalt

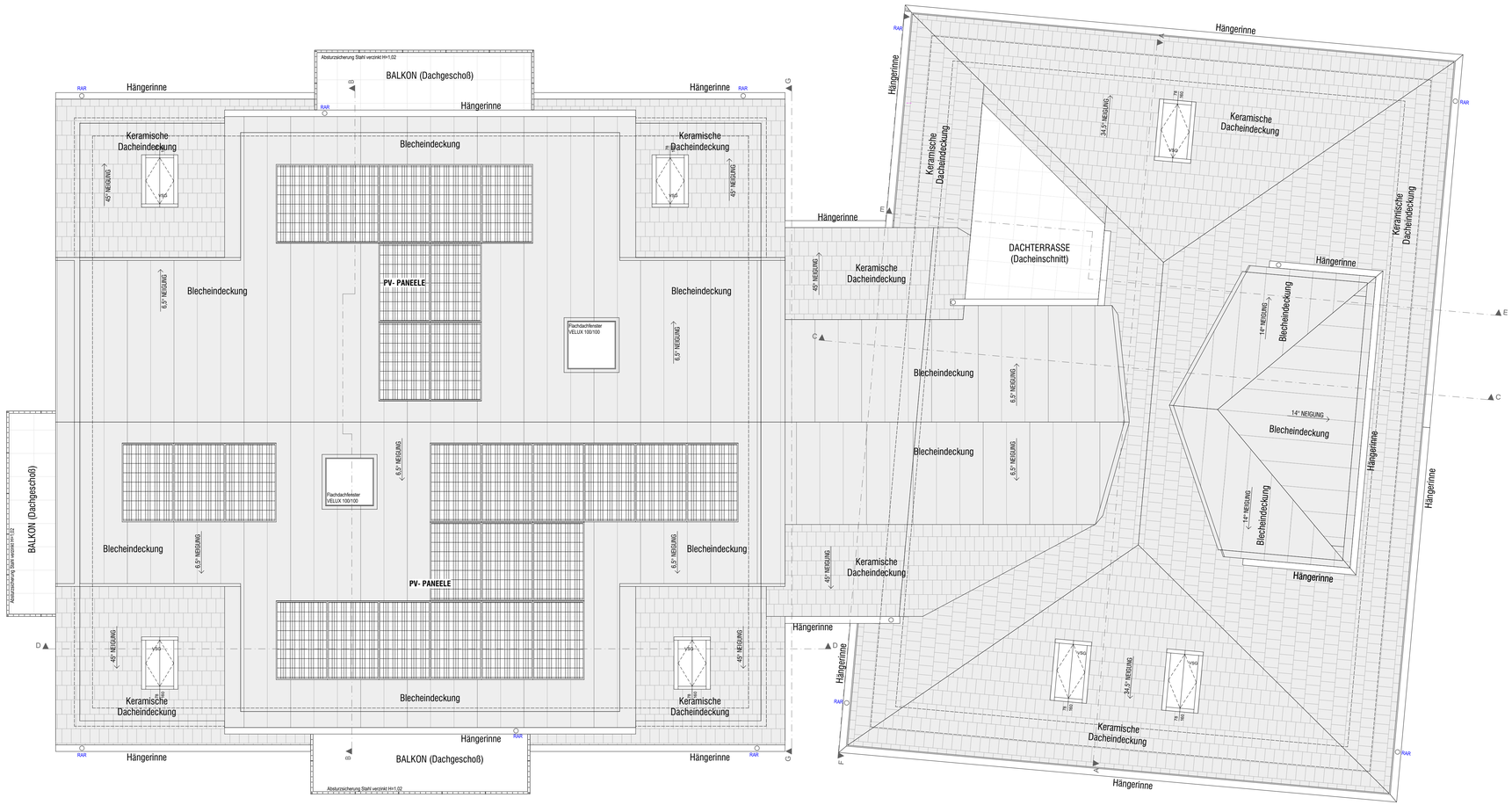
Erdgeschoss

Maßstab	Gez	Datum	Plannr.	Index
1:50	ML	22-10-2026	WNEU30_50_01	VORABZUG

Erstellt am 21.11.2025


Top 03 Neu
SUMME 0,00 m²
Außenfläche 31,16 m²
BALKON-STAHLKONSTRUKTION NEU
Balkon
Betonfliesen
6,44 m²
U: 12,00 m
RH: 2,60 m
FOK +2,88
Wohnküche
Parkett
21,10 m²
U: 21,40 m
RH: 2,60 m
Zimmer
Parkett
10,06 m²
U: 13,23 m
RH: 2,60 m
FBA 15cm NEU ab RDOK
AR
Parkett
8,08 m²
U: 11,66² m
RH: 2,60 m
Bad/WC
Parkett
5,56 m²
U: 9,70² m
RH: 2,60 m
Gang
Feinsteinzeug
7,91 m²
U: 14,44² m
RH: 2,52 m
Zimmer
Parkett
10,73 m²
U: 13,59 m
RH: 2,60 m
Wohnküche
Parkett
19,24 m²
U: 17,54² m
RH: 2,60 m
Balkon
Betonplatten
6,22 m²
U: 11,40 m
RH: 2,60 m
Zimmer
Parkett
10,08 m²
U: 13,36² m
RH 2,60 m
Wohnküche
Parkett
24,65 m²
U: 20,59² m
RH: 2,60 m
Vorraum
Parkett
5,60 m²
U: 9,70 m
RH: 2,60 m
Bad/WC
Parkett
5,56 m²
U: 9,27 m
RH: 2,60 m
Balkon
Betonplatten
U: 12,00 m
RH: 2,60 m
Top 01
Außenhaltsfläche 95,71 m²
SUMME 95,71 m²
Top 2
Außenhaltsfläche 439,68 m²
SUMME 439,68 m²
Zugang
Rasengittersteine
52,37 m²
Zimmer
Parkett
12,20 m²
U: 14,53 m
RH: 2,52 m
WC
Fliesen
2,58 m²
U: 7,39 m
RH: 2,52 m
Vorraum
Parkett
3,42 m²
U: 7,88 m
RH: 2,52 m
Wohnküche
Parkett
21,17 m²
U: 18,41 m
RH: 2,52 m
Bad
Fliesen
3,64 m²
U: 8,22 m
RH: 2,52 m
Gang
Fliesen
5,52 m²
U: 11,54 m
RH: 2,52 m
Podest (offen)
3,63 m²
U: 7,98² m
RH: 2,52 m
Stiegenlauf (offen)
5,28 m²
U: 10,39² m
RH: 2,52 m
STIEGE NEU
Zimmer
Parkett
10,41 m²
U: 13,95 m
RH: 2,52 m
WC
Parkett
1,98 m²
U: 5,95 m
RH: 2,62 m
Bad
Parkett
6,82 m²
U: 12,13 m
RH: 2,60 m
Vorraum
Parkett
5,43 m²
U: 10,61 m
RH: 2,60 m
Zimmer
Parkett
10,34 m²
U: 13,92 m
RH: 2,52 m
Wohnküche
Parkett
U: 18,41 m
RH: 2,52 m
Zimmer
Parkett
U: 14,33 m
RH: 2,52 m
Top 06
Außenhaltsfläche 39,80 m²
Sanitärfläche 4,91 m²
SUMME 44,71 m²
Top 04 Neu
Außenhaltsfläche
SUMME
Außenfläch
en
Garten TOP 3
Grundfläche
25,74 m²
Garten TOP 2
Grundfläche
33,66 m²
Terrasse
Betonplatten
6,82 m²
Terrasse TOP 1
Betonplatten
9,14 m²
Garten TOP 1
Grundfläche
18,26 m²
Parkplätze
Rasengittersteine
28,54 m²
Fahrrad-Abstellanlage 2
Rasengittersteine
5,59 m²
Einleitung Niederschlagswasser in Hörnbach
genaue Lage wird noch eingemessen
Hörnbach
GRUNDGRENZE
Doppelstabgitterzaun NEU H=150cm
Doppelstabgitterzaun NEU H=100cm
Betonfertigteilmauer
Betonfertigteilmauer
Beton-Stützmauer
Beton-Stützmauer
Beton-Rasenmittelsteine
Beton-Rasenmittelsteine
Hecke
Hecke
Hecke


TOP 01
Büroarbeit 0,94 m²
SUMME 0,94 m²
Top 03 Neu
SUMME 0,00 m²
Außenfläche 31,14 m²
Top 01
Aufenthaltsfläche 95,71 m²
SUMME 95,71 m²
Top 2
Aufenthaltsfläche 439,68 m²
SUMME 439,68 m²
BALKON-STAHLKONSTRUKTION NEU
Geländer / Absturzsicherung H=1,02m
Balkon
Betonplatten
6,44 m²
U: 12,00 m
RH: 2,60 m
AW 03
Keramische Dachdeckung
DA 03
Zimmer
Parkett
12,65 m²
U: 14,45⁵ m
RH: 2,60 m
Mittelpfette B20/H40 / UK+ 8,42 / OK+8,82
WM
Bad/WC
Parkett
4,06 m²
U: 8,26⁵ m
RH: 2,60 m
Holzstütze NEU
16/16
Wohnküche
Parkett
26,35 m²
U: 23,45 m
RH: 2,60 m
FBA 15cm NEU
ab RDOK
Balkon
Betonplatten
6,02 m²
U: 11,40 m
RH: 2,60 m
Zimmer
Parkett
11,17,46
U: 13,38 m
RH 2,60 m
FBA 15cm NEU
ab RDOK
Wohnküche
Parkett
19,03 m²
U: 21,25⁵ m
RH: 2,60 m
AR
Parkett
2,08 m²
U: 6,16⁵ m
RH: 2,60 m
Bad/WC
Parkett
3,88 m²
U: 8,08 m
RH: 2,60 m
AR
Parkett
2,30 m²
U: 6,27 m
RH: 2,60 m
Gang
Fensteranzug
9,78 m²
U: 15,97 m
RH: 2,60 m
Bad/WC
Fliesen
4,25 m²
U: 8,58 m
RH: 2,60 m
Vorraum
Parkett
5,39 m²
U: 9,66 m
RH: 2,60 m
AR
Parkett
2,39 m²
U: 6,59 m
RH: 2,60 m
Wohnküche
Parkett
24,08 m²
U: 23,83⁵ m
RH: 2,60 m
Zimmer
Parkett
10,83 m²
U: 13,21⁵ m
RH: 2,60 m
Balkon
Betonplatten
6,44 m²
U: 12,00 m
RH: 2,60 m
BALKON-STAHLKONSTRUKTION NEU
Geländer / Absturzsicherung H=1,02m
Stiegenhaus (offen)
5,28 m²
U: 10,39⁵ m
RH: 2,60 m
Podest (offen)
Feinsteinzeug
3,63 m²
U: 7,58⁵ m
RH: 2,60 m
Dachterrasse
Betonplatten
9,80 m²
U: 14,11⁵ m
RH: 2,60 m
Vorraum
Parkett
8,38 m²
U: 12,28 m
RH: 2,60 m
WC
Parkett
1,71 m²
U: 5,42 m
RH: 2,60 m
Bad
Parkett
4,96 m²
U: 9,09⁵ m
RH: 2,60 m
Wohnküche
Parkett
31,70 m²
U: 27,54 m
RH: 2,60 m
AR
Parkett
7,98 m²
U: 11,37⁵ m
RH: 2,60 m
Zimmer
Parkett
10,52 m²
U: 14,95 m
RH: 2,60 m
Stahlträger HEA160
Stahlträger HEA160 zweifache Stütze
Stahlträger HEA160 einfache Stütze
Stahlträger HEA160 Randträger Stahl
Dachterrasse HEB 160 zweifache Stütze
Dachterrasse HEB 160 einfache Stütze
Attikaaufkantung
Dachaufkantung
Dachvorsprung Gebäudehülle
Dachvorsprung Stiegenhaus
Zugang
Zufahrt
Rasengittersteine
125,01 m²
Parkplätze
Rasengittersteine
28,94 m²
Terrasse Betonplatten
9,66 m²
Terrasse TOP 1
9,16 m²
Garten TOP 1
Grundfläche
18,28 m²
Garten TOP 2
Grundfläche
33,66 m²
Garten TOP 3
Grundfläche
25,74 m²
Top 04 Neu
Aufenthaltsfläche
SUMME
Außenfläch
Einleitung Niederschlagswasser in Hörnbach gemäß wasserrechtlicher Einleitung
Hörnbach
GRUNDGRENZE
Doppelstabgitterzaun NEU H=150cm
Doppelstabgitterzaun NEU H=100cm
Doppelstabgitterzaun H=150cm
Doppelstabgitterzaun H=100cm
Fahrrad-Abstellanlage 2
Reisezitterschiene
5,59 m²
Unterirdischer Retentionsspeicher (Ausführungsweise noch offen)
ZULEITUNGEN WÄRMEPUMPE (erdverlegt)
Rasengittersteine
Rasengittersteine
Rasengittersteine



LEGENDE

- Wanddurchbruch
- Deckendurchbruch
- Bodenschlitz
- Bodendurchbruch
- OK Fertigbau
- UK Fertigbau
- OK Rohbau
- UK Rohbau
- ± 0,00 Höhenangabe einer waagrechten Fläche
- ±0,00 Höhenangabe eines Punktes in einem Bauwerk - Fertigmaß
- ±0,00 Höhenangabe eines Punktes in einem Bauwerk - Rohbaumaß

BGF Bruttogesamtfläche
HNF / NNF Haupt- Nebennutzfläche

- Mauerwerk (wärmedämmend)
- Mauerwerk (nicht wärmedämmend)
- unbewehrter Beton
- bewehrter Beton
- Betonfertigteil
- Stein
- Stahl (allgemein)
- Holz (allgemein)
- Holzwerkstoffe
- Dämmstoff (hart)
- Dämmstoff (weich)
- Kunststoff (allgemein)
- Dichtstoff (allgemein)
- Gips (Gipskartonplatte)
- Gipskartonplatte Brandschutz
- Erdmaterial (allgemein)
- Bestand
- Abbruch
- Neubau

- Medien
- Fernwärme
- Gas
- Strom
- Heizung
- Regenwasser
- Schmutzwasser
- Wasser
- Blech
- Abdichtung
- Folie
- Dampfsperre, -bremse

Höhenbezugs- und Maßangaben

DOK	Deckenoberkante
DOS	Deckenoberseite
DUK	Deckenunterkante
DUS	Deckenunterseite
DUF	Deckenunterkante (fertige Untersicht)
FBOK	Fußbodenoberkante
OFF	Oberfläche des fertigen Fußbodens
FDOK	Fundamentoberkante
FDOS	Fundamentoberseite
FDUK	Fundamentunterkante
FDUS	Fundamentunterseite
RH	lichte Raumhöhe
GH	Geschoßhöhe
OK	Oberkante
OS	Oberseite
UK	Unterkante
US	Unterseite
STUK	Sturzunterkante (Rohbaumaß)
STH	Sturzhöhe gemessen von STUK bis DUK (Rohbaumaß)
RPH	Rohbauparapethöhe
FPH	fertige Parapethöhe (FBOK bis OK Fensterbank Innen)

Rauch-, Abgas- und Luftlänge, Schächte

L	Lüftungsschacht
PT	Putzstürzchen
PS	Putzstück
KT	Kehrstürchen
ABL	Abluft
ZUL	Zuluft
DBA	Druckbelüftungsanlage
DES	Druckentlastungsschacht
BÖ	Belüftungsöffnung
ÜÖ	Überströmöffnung
AÖ	Abströmöffnung mit Überdruckentlastungsorgan
BSK	Brandschutzklappe
FBHV	Fussbodenheizungsverteiler
E-Verteiler	Elektroverteiler

Öffnungen und deren Abschlüsse

WD	Wanddurchbruch
DD	Deckendurchbruch
FBD	Fußbodendurchbruch
FDD	Fundamentdurchbruch
WS	Wandschlitz
WA	Wandaussparung
DA	Deckenaussparung
FBA	Fußbodenaussparung
RBL	Rohbaulichte
AL	Architekturlichte
STL	Stocklichte
GL	Glaslichte
STAM	Stockaußenmaß
DL	Durchgangslichte
GGT	Ganzglastüre
MGT	Metallgittertür
HT	Hebetüre
HST	Hebeschiebetüre
T	Türe
AT	Allgemeintüre
ET	Eingangstüre
WET	Wohnungseingangstür
IT	Innentür
DF	Drehflügel
DKF	Drehkippflügel
SF	Schiebe-Fenster
SWF	Schwingflügel
WF	Wendeflügel
K	Kippfenster
OL	Oberlichte
DF	Dachflächenfenster
PFR	Pfostenriegelkonstruktion
FE	Fenster
FT	Fenstertüre
R	Rechtsöffnend
L	Linksöffnend
FIX	Fixverglasung
VSG	Verbund-Sicherheitsglas
ESG	Einscheiben-Sicherheitsglas

Drehflügel, Drehkippflügel, Kippflügel, Fenstertüre

EI2 30-C-, EI2 60-D-und EI2 90-C Feuerschutztüren mit Angabe der Feuerwiderstandsklasse (gemäß ÖNORM B 3850 und ÖNORM B 3807)

GT	gasdichte Türe
DT	Drucktüre
S 200	Rauchabschluss
S 200	Rauchabschluss
C	Selbstschließend
FLS	Freilaufschließer
LVTÖ	Lehnverrohrung für Türöffner
elTÖ	elektrischer Türöffner

AUSFÜHRUNG

POLIERPLAN

Bauvorhaben

WNEU30

2540 Bad Vöslau, Wiener Neustädter Straße 30

XXX

Katastralgemeinde 04035 Vöslau
EZ. 719
GstNr.: 748

Diese Zeichnung bzw. Ausarbeitung sowie deren Daten auf Datenträgern sind geistiges Eigentum des Erstellers Arch. Artmüller Georg. Jede Verwertung, Veröffentlichung,Vervielfältigung jeglicher Art oder Weitergabe an Dritte bedarf der schriftlichen Zustimmung durch Architekt Artmüller.

Durch die Übernahme dieses Planes akzeptiert die ausführende Firma bzw. Person die darauf dargestellten Anordnungen. Eingetragene Planmaße auf dieser Zeichnungshaben Vorrang gegenüber gezeichneten Dimensionen. Der Auftragnehmer verpflichtet sich **vor** Arbeitsbeginn alle Maße und Bedingungen im Zusammenhang mit seinerArbeit auf der Baustelle verantwortlich zu überprüfen.

Abweichungen gegenüber dargestellten oder schriftlich vereinbarten Anordnungen müssen Architekt Artmüller vor der Baulieferung unverzüglich schriftlich mitgeteiltwerden. Vor Arbeitsbeginn sind dem Architekten gültige Werkzeichnungen zur Genehmigung vorzulegen.

NATURMASSE SIND ZU NEHMEN, KOTEN ZU PRÜFEN

Index	Datum	Bearbeiter	Änderung

Index | Änderung | Datum

VORABZUG 22. 10. 2026

Grundeigentümer

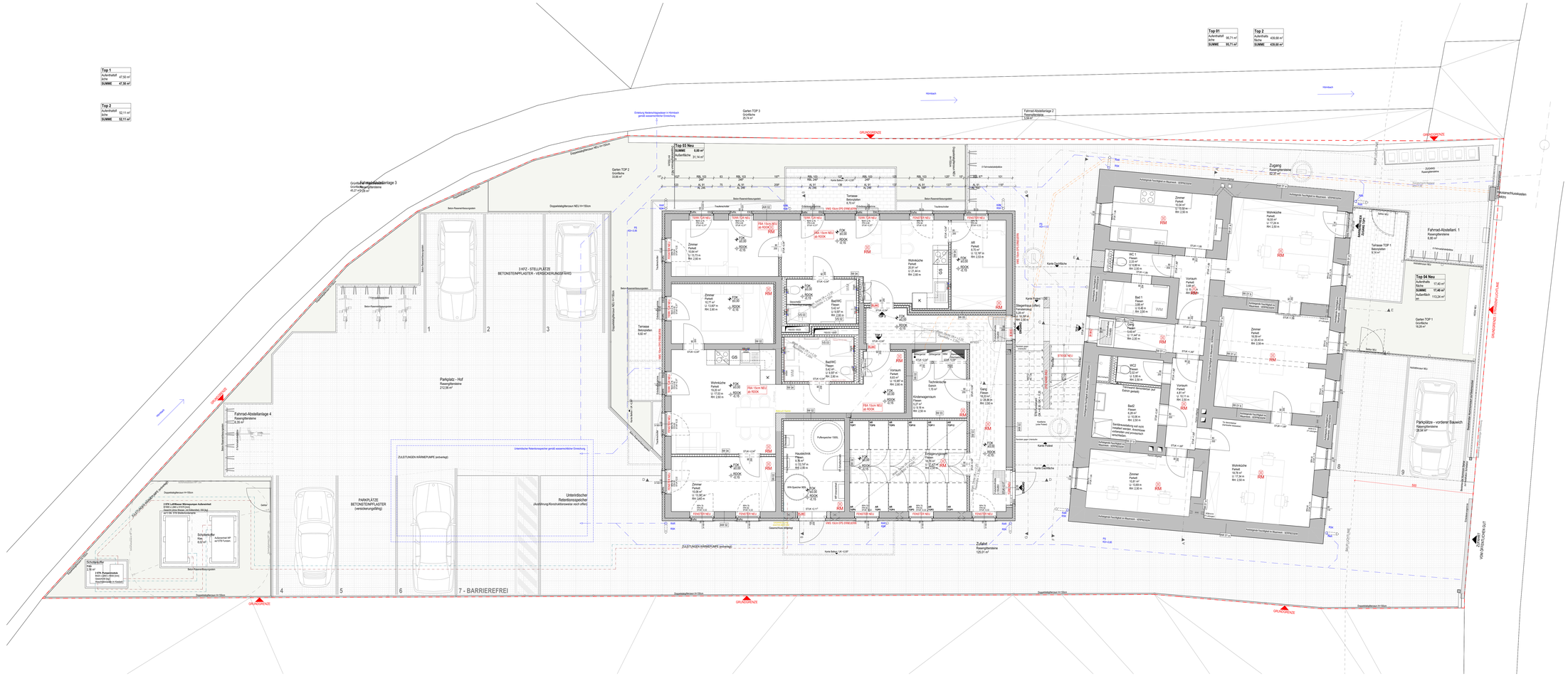
Bauwerber / Auftraggeber

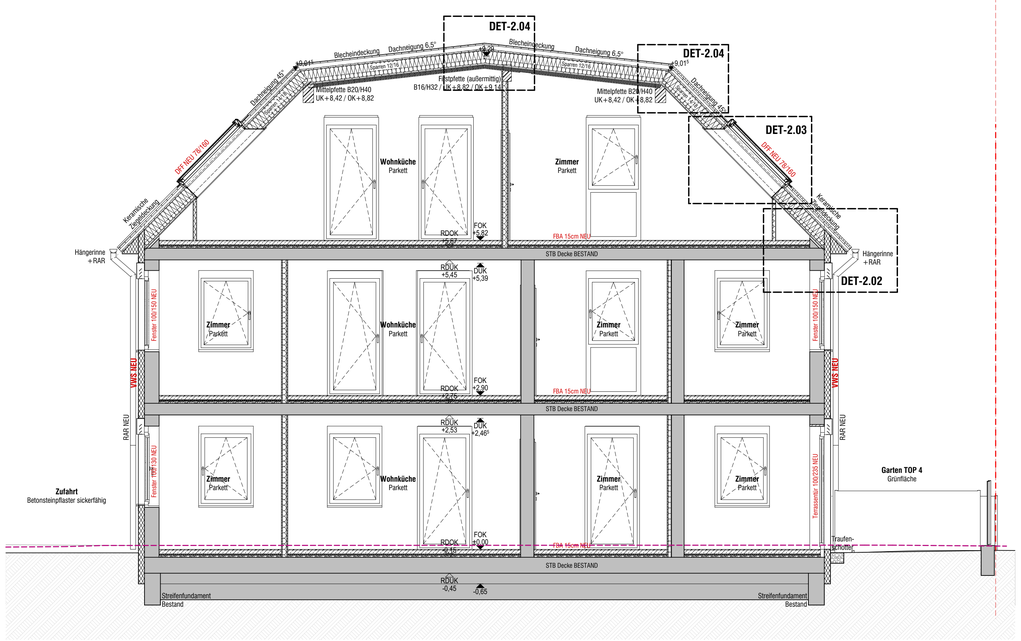
ARTMÜLLER ARCHITEKTEN
ZIVILTECHNIKER GMBH
Stolbergasse 34 | 36 A-1050 Wien
T [+43] 01 . 581 40 83 | T [+43] 01 . 581 40 83 99 office@artmueller.eu

Planinhalt

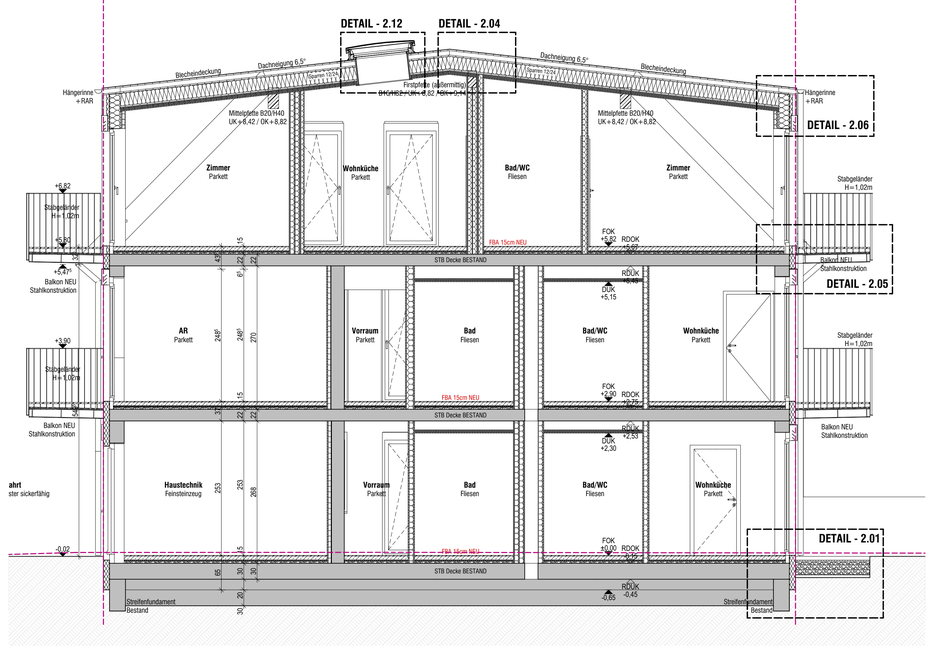
Dachdraufsicht

Maßstab	Gez	Datum	Plannr.	Index
1:50	ML	22-10-2026	WNEU30_50_04	VORABZUG

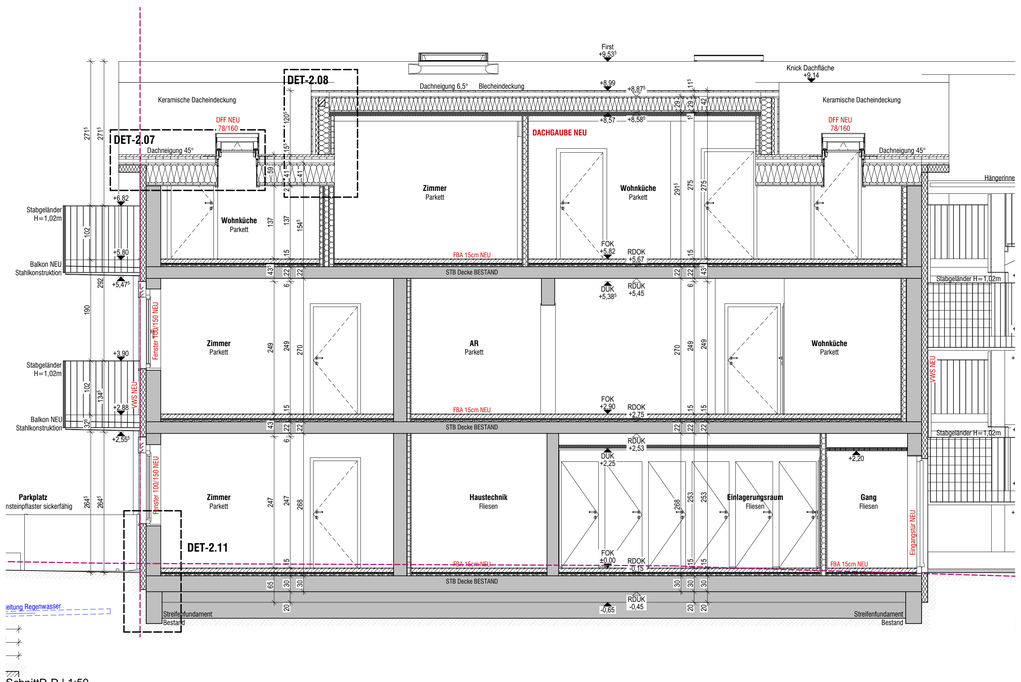

Top 1
Aufenthalt 47,50 m²
Küche
SUMME 47,50 m²
Top 2
Aufenthalt 52,11 m²
Küche
SUMME 52,11 m²
Top 03 Neu
SUMME 0,00 m²
Aufenthalt 31,14 m²
Top 01
Aufenthalt 95,71 m²
Küche
SUMME 95,71 m²
Top 2
Aufenthalt 439,68 m²
Küche
SUMME 439,68 m²
Top 04 Neu
Aufenthalt 17,40 m²
Küche
SUMME 17,40 m²
Aufenthalt 113,34 m²
Garten TOP 1
Grundfläche
18,26 m²
Garten TOP 2
Grundfläche
33,66 m²
Garten TOP 3
Grundfläche
25,74 m²
Fahrrad-Abstellanlage 3
Rasengittersteine
43,27 m²/26 st
Fahrrad-Abstellanlage 4
Rasengittersteine
Anzahl: 26 st
Fahrrad-Abstellanl. 1
Rasengittersteine
8,85 m²
Zugang
Rasengittersteine
52,37 m²
Zufahrt
Rasengittersteine
125,01 m²
Parkplatz - Hof
Rasengittersteine
212,58 m²
Parkplätze - vordere Baukreh
Rasengittersteine
28,94 m²
7 KFZ - STELLPLÄTZE
BETONSTEINPFLASTER - VERSICKERUNGSFÄHIG
PARKPLÄTZE
BETONSTEINPFLASTER
(versickerungsfähig)
Unterirdischer
Retentionsspeicher
(Ausführung Konstruktionsservice noch offen)
7 - BARRIEREFREI
ZULEITUNGEN WÄRMEPUMPE (erdverlegt)
Unterirdischer Retentionsspeicher gemäß wasserrechtlicher Einreichung
Erdverlegte Fernleitung/Leerverrohrung zu bestehendem Objekt
Schutzhütte
6,00 m²
Schutzhütte
Kühl-
2 St. m²
Fahrrad-Anlehnbügel
Anzahl: 2 Stück
Gesamtlänge: 4 m (Inklusive Einbetonierung)
Aufenthalt SR
auf ETW Terrasse
Gerber
Doppelstabgitterzaun H=150cm
Doppelstabgitterzaun H=180cm
Doppelstabgitterzaun NEU H=180cm
Doppelstabgitterzaun NEU H=150cm
Beton-Rasenschlitzsteine
Betonmauer
Trockenbeet
Hochbeet
Hochbeet NEU
Rasenfläche
Rasenfläche NEU
Terrasse
Betonplatten
6,82 m²
Terrasse TOP 1
Betonplatten
6,54 m²
Terrasse TOP 2
Betonplatten
6,82 m²
Terrasse
Betonplatten
8,70 m²
Terrasse
Betonplatten
6,82 m²
Terrasse



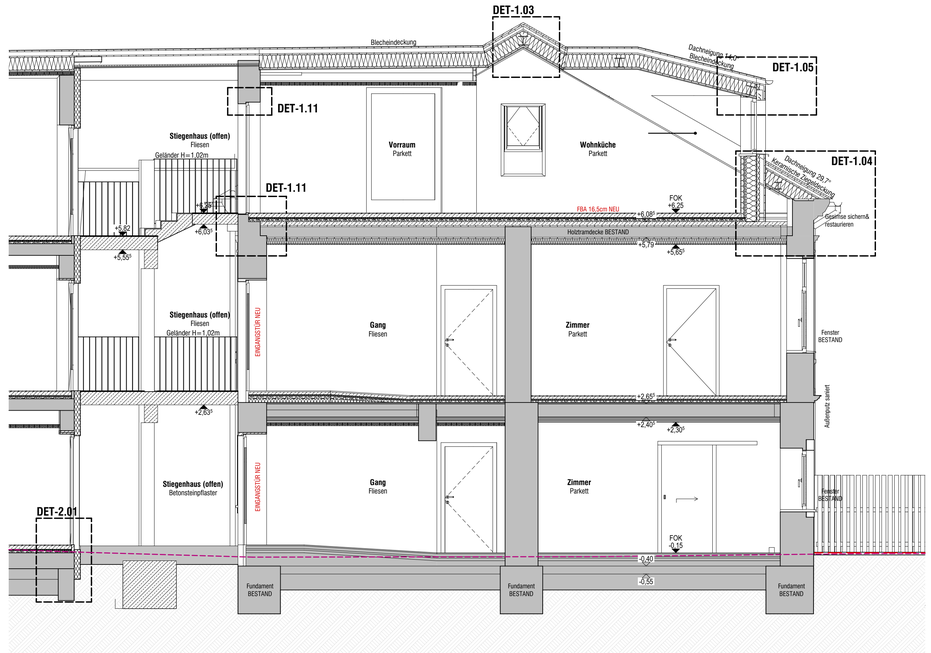
Schnitt H-H | 1:50



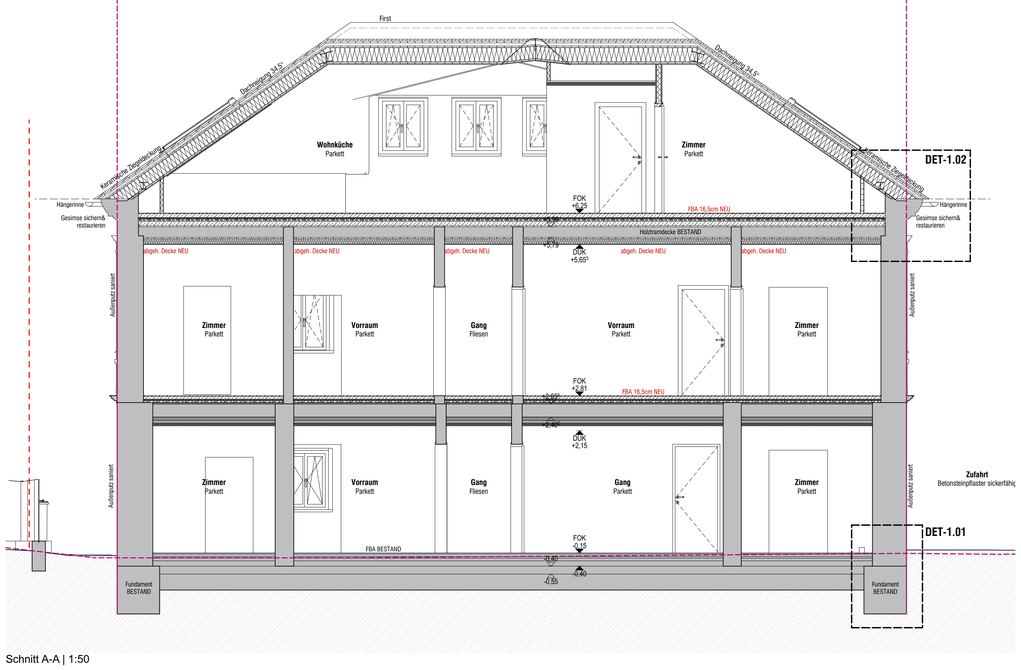
Schnitt B-B | 1:50



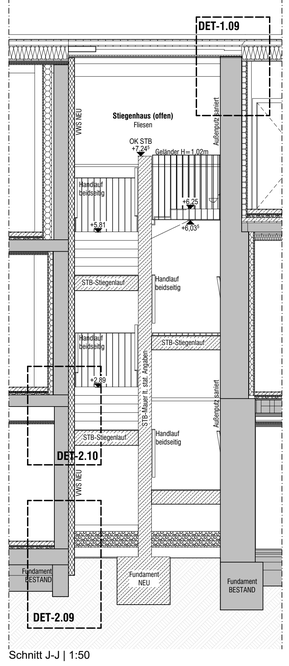
SchnittD-D | 1:50



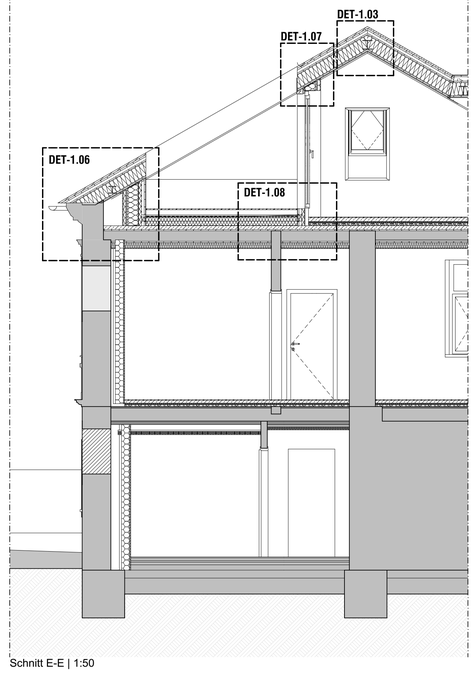
Schnitt C-C | 1:50



Schnitt A-A | 1:50



Schnitt J-J | 1:50



Schnitt E-E | 1:50

LEGENDE

- Wanddurchbruch
- Deckendurchbruch
- Bodenschlitz
- Bodendurchbruch
- OK Fertigbau
- UK Fertigbau
- OK Rohbau
- UK Rohbau
- ± 0,00 Höhenangabe einer waagrechten Fläche
- ±0,00 Höhenangabe eines Punktes in einem Bauwerk - Fertigmaß
- ±0,00 Höhenangabe eines Punktes in einem Bauwerk - Rohbaumaß
- BGF Bruttogesamtfläche
- HNF / NNF Haupt- Nebennutzfläche

- Mauerwerk (wärmedämmend)
- Mauerwerk (nicht wärmedämmend)
- unbewehrter Beton
- bewehrter Beton
- Betonfertigteil
- Stein
- Stahl (allgemein)
- Holz (allgemein)
- Holzwerkstoffe
- Dämmstoff (hart)
- Dämmstoff (weich)
- Kunststoff (allgemein)
- Dichtstoff (allgemein)
- Gips (Gipskartonplatte)
- Gipskartonplatte Brandschutz
- Erdmaterial (allgemein)
- Bestand
- Abbruch
- Neubau

- Medien
- Fernwärme
- Gas
- Strom
- Heizung
- Regenwasser
- Schmutzwasser
- Wasser
- Blech
- Abdichtung
- Folie
- Dampfsperre, -bremse

Öffnungen und deren Abschlüsse

WD	Wanddurchbruch
DD	Deckendurchbruch
FBD	Fußbodendurchbruch
FDD	Fundamentdurchbruch
WS	Wandschlitz
WA	Wandaussparung
DA	Deckenaussparung
FBA	Fußbodenaussparung
RBL	Rohbaulichte
AL	Architekturlichte
STL	Stocklichte
GL	Glaslichte
STAM	Stockausfiermaß
DL	Durchgangslichte
GGT	Ganzglastüre
MGT	Metallgittertür
HT	Hebetüre
HST	Hebeschiebetüre
T	Türe
AT	Allgemeintüre
ET	Eingangstüre
WET	Wohnungseingangstür
IT	Innentür
DF	Drehflügel
DKF	Drehkippflügel
SF	Schiebe-Fenster
SWF	Schwingflügel
WF	Wendeflügel
K	Kippfenster
OL	Oberlichte
DF	Dachflächenfenster
PFR	Pfosten-riegelkonstruktion
FE	Fenster
FT	Fenstertüre
R	Rechtsöffnend
L	Linksöffnend
FIX	Fixverglasung
VSG	Verbund-Sicherheitsglas
ESG	Einscheiben-Sicherheitsglas

Drehflügel, Drehkippflügel, Kippflügel, Fenstertüre

EI2 30-C-, EI2 60-D und EI2 90-C
Feuerschutztüren mit Angabe der Feuerwiderstandsklasse (gemäß ÖNORM B 3850 und ÖNORM B 3807)

GT	gasdichte Türe
DT	Drucktüre
S 200	Rauchabschluss
S 200	Rauchabschluss
C	Selbstschließend
FLS	Freilaufschließer
LVTÖ	Lehrverrohrung für Türöffner
eITÖ	elektrischer Türöffner

Höhenbezugs- und Maßangaben

DOK	Deckenoberkante
DOS	Deckenoberseite
DUK	Deckenunterkante
DUS	Deckenunterseite
DUF	Deckenunterkante (fertige Untersicht)
FBOK	Fußbodenoberkante
OFF	Oberfläche des fertigen Fußbodens
FDOK	Fundamentoberkante
FDOS	Fundamentoberseite
FDUK	Fundamentunterkante
FDUS	Fundamentunterseite
RH	lichte Raumhöhe
GH	Geschoßhöhe
OK	Oberkante
OS	Oberseite
UK	Unterkante
US	Unterseite
STUK	Sturzunterkante (Rohbaumaß)
STH	Sturzhöhe gemessen von STUK bis DUK (Rohbaumaß)
RPH	Rohbauparapethöhe
FPH	fertige Parapethöhe (FBOK bis OK Fensterbank Innen)

Rauch-, Abgas- und Luftlänge, Schächte

L	Lüftungsschacht
PT	Putztürchen
PS	Putzstück
KT	Kehrtürchen
ABL	Abluft
ZUL	Zuluft
DBA	Druckbelüftungsanlage
DES	Druckentlastungsschacht
BÖ	Belüftungsöffnung
ÜÖ	Überströmöffnung
AÖ	Abströmöffnung mit Überdruckentlastungsorgan
BSK	Brandschutzklappe
FBHV	Fussbodenheizungsverteiler
E-Verteiler	Elektroverteiler

AUSFÜHRUNG

POLIERPLAN

Bauvorhaben

WNEU30

2540 Bad Vöslau, Wiener Neustädter Straße 30

XXX

Katastralgemeinde 04035 Vöslau
EZ: 719
GstNr.: 748

Diese Zeichnung bzw. Ausarbeitung sowie deren Daten auf Datenträgern sind geistiges Eigentum des Erstellers Arch. Artmüller Georg. Jede Verwendung, Veröffentlichung,Vervielfältigung jeglicher Art oder Weitergabe an Dritte bedarf der schriftlichen Zustimmung durch Architekt Artmüller.

Durch die Übernahme dieses Planes akzeptiert die ausführende Firma bzw. Person die darauf dargestellten Anordnungen, Maße und deren Parmaße auf dieser Zeichnungshaben Vorrang gegenüber gezeichneten Dimensionen. Der Auftragnehmer verpflichtet sich vor Arbeitsbeginn alle Maße und Bedingungen im Zusammenhang mit seinerArbeit auf der Baustelle verantwortlich zu überprüfen.

Abweichungen gegenüber dargestellten oder schriftlich vereinbarten Anordnungen müssen Architekt Artmüller vor der Baulegung unverzüglich schriftlich mitgeteiltwerden. Vor Arbeitsbeginn sind dem Architekten gültige Werkzeichnungen zur Genehmigung vorzulegen.

NATURMASSE SIND ZU NEHMEN, KOTEN ZU PRÜFEN

Index	Datum	Bearbeiter	Änderung

Index | Änderung | Datum

VORABZUG 22.10.2026

Grundeigentümer

Bauwerber / Auftraggeber

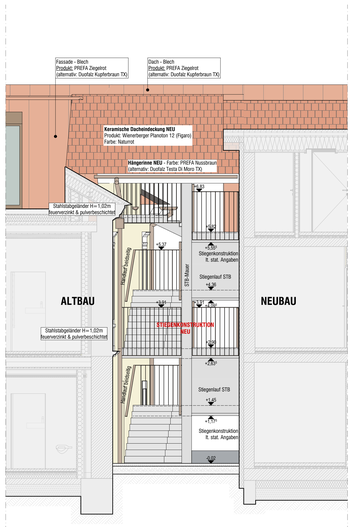
ARTMÜLLER ARCHITEKTEN ZIVILTECHNIKER GMBH
Stollbergasse 34 | 26 A-1050 Wien
T [+43] 01 . 581 40 83 | F [+43] 01 . 581 40 83 99 office@artmueller.eu

Planinhalt

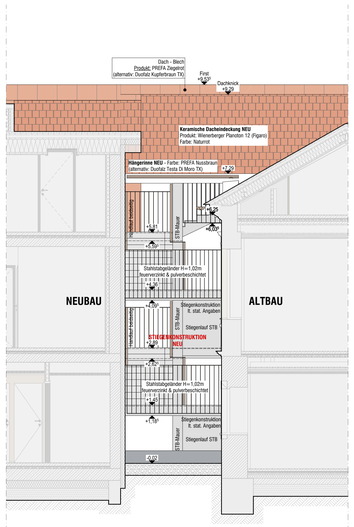
Schnitte

Maßstab	Gez	Datum	Plannr.	Index
1:50	ML	22-10-2026	WNEU30_50_06	VORABZUG

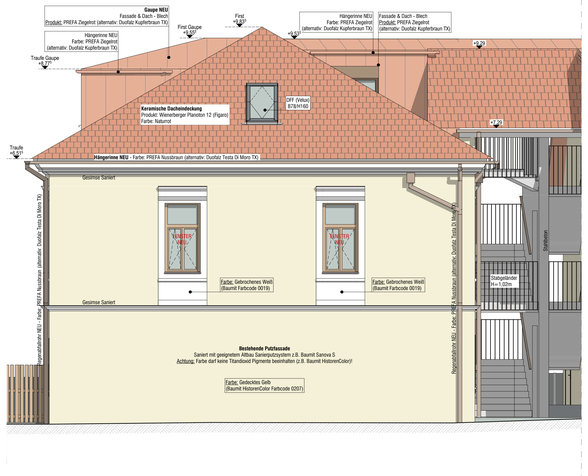
Erstellt am 21.11.2025



NORDANSICHT Stiegenhaus | 1:50



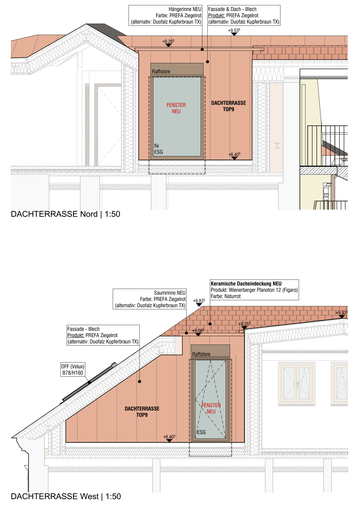
SÜDANSICHT Stiegenhaus | 1:50



NORDANSICHT Altbau | 1:50



NORDANSICHT Neubau | 1:50



DACHTERRASSE Nord | 1:50

DACHTERRASSE West | 1:50

WESTANSICHT Neubau | 1:50

SÜDANSICHT Neubau | 1:50

OSTANSICHT Altbau | 1:50

OSTANSICHT Neubau | 1:50

WESTANSICHT Altbau | 1:50

OSTANSICHT Altbau | 1:50

LEGENDE

Wanddurchbruch
Deckendurchbruch
Bodenschlitz
Bodendurchbruch
OK Fertigbau
UK Fertigbau
OK Rohbau
UK Rohbau
± 0.00 Höhenangabe einer waagrechten Fläche
±0.00 Höhenangabe eines Punktes in einem Bauwerk - Fertigmaß
±0.00 Höhenangabe eines Punktes in einem Bauwerk - Rohbaumaß
BGF Bruttogeschoßfläche
HNF / NNF Haupt- Nebennutzfläche

Mauerwerk (wärmedämmend)
Mauerwerk (nicht wärmedämmend)
unbewehrter Beton
bewehrter Beton
Betonfertigteil
Stein
Stahl (allgemein)
Holz (allgemein)
Holzwerkstoffe
Dämmstoff (hart)
Dämmstoff (weich)
Kunststoff (allgemein)
Dichtstoff (allgemein)
Glas (Glaskartonplatte)
Gipskartonplatte Brandschutz
Erdmaterial (allgemein)
Bestand
Abbruch
Neubau

Medien
Fernwärme
Gas
Strom
Heizung
Regenwasser
Schmutzwasser
Wasser
Blech
Abdichtung
Folie
Dampfsperre, -bremse

Öffnungen und deren Abschlüsse
WD Wanddurchbruch
DD Deckendurchbruch
FBD Fußbodendurchbruch
FDD Fundamentdurchbruch
WS Wandschlitz
BA Balkonabsenkung
DA Deckenaussparung
FBA Fußbodenaussparung
RBL Rollladenschlitz
AL Architekturlichte
STL Stocklichte
GL Glaslichte
STAM Stockaufmaß
DL Durchgangslichte
MAT Materialstärke
MST Mauerstärke
HET Höhenschwellenlänge
T Türe
AT Abgrenzentüre
ET Eingangstüre
WET Wohnungseingangstür
IT Innentür

DF Drehflügel
DKF Drehkippflügel
SF Schiebe-Fenster
SWF Schwingflügel
WF Wendeflügel
K Kippfenster
DL Dachlicht
DF Dachflächenfenster
PFR Photovoltaikanschlussraster
FE Fenster
FT Fenstertüre

Drehflügel
Drehkippflügel
Kippflügel
Fenstertüre

RI Rechtsöffnend
LI Linksöffnend
FIX Fixverglasung
VSG Verbund-Sicherheitsglas
ESG Einscheiben-Sicherheitsglas

EI2 30-C, EI2 60-C und EI2 90-C
Feuerschutztüren mit Angabe der Feuerwiderstandsklasse
(gemäß ÖNORM B 3850 und ÖNORM B 3807)
GT gasdichte Türe
DT Drucktüre
S 200 Rauchschutztüre
S 300 Rauchschutztüre
C Selbstschließend
FLS Freilaufschließer
LVITO Lehrenvorrang für Türöffner
eITÖ elektrischer Türöffner

Rauch-, Abgas- und Luftfänge, Schächte
L Lüftungsschacht
PT Putzlüchen
PS Putzstück
KT Kehrlöchen
ABL Abluft
ZUL Zuluft
DBA Druckbelüftungsanlage
DES Druckentlastungsschacht
BÖ Belüftungsöffnung
ÜÖ Überströmöffnung
AÖ Abströmöffnung mit Überdruckentlastungsorgan
BSK Brandschutzklappe

FBHV Fussbodenheizungsverteiler
E-Verteiler Elektroverteiler

AUSFÜHRUNG

POLIERPLAN

Bauvorhaben
WNEU30

2540 Bad Vöslau, Wiener Neustädter Straße 30

XXX

Katastralgemeinde 04035 Vöslau
EZ: 719
Gst®r.: 748

Diese Zeichnung bzw. Ausarbeitung sowie deren Daten auf Datenträgern sind geistiges Eigentum des Erstellers Arch. Mag. Dipl.-Ing. Georg. Jede Verwertung, Veröffentlichung, Vervielfältigung jeglicher Art oder Weitergabe an Dritte bedarf der schriftlichen Zustimmung durch Architekt Artmüller.

Durch die Übernahme dieses Planes akzeptiert die ausführende Firma bzw. Person die darauf dargestellten Ausmaße, sowie Materialien und diese Zeichnungsplänen Vorrang gegenüber gezeichneten Dimensionen. Die Aufhagenherr verpflichtet sich vor Arbeitsbeginn alle Maße und Bedingungen im Zusammenhang mit seinem Anbau auf der Baustelle verantwortlich zu überprüfen.

Abweichungen gegenüber dargestellten oder schriftlich verordneten Anordnungen müssen Architekt Artmüller vor Beginn der Ausführung unverzüglich schriftlich mitgeteilt werden. Vor Arbeitsbeginn sind dem Architekten gültige Werksnachweisen zur Genehmigung vorzulegen.

NATURMASSE SIND ZU NEHMEN, KOTEN ZU PRÜFEN

Index	Datum	Bearbeiter	Änderung

VORABZUG 22.10.2026

Index	Änderung	Datum

Grundeigentümer

Bauwerber / Auftraggeber

ARTMÜLLER ARCHITEKTEN ZIVILTECHNIKER GMBH
Wiener Neustädter Straße 30, 2540 Bad Vöslau
T (+43) 01 - 581 40 83 F (+43) 01 - 581 40 83 80 office@artmueller.eu

Planinhalt
Ansichten

Maßstab	Grz	Datum	Planno	Index
1:50	ML	22-10-2026	WNEU30_50_07	VORABZUG